

SPA122上的DHCP伺服器資訊

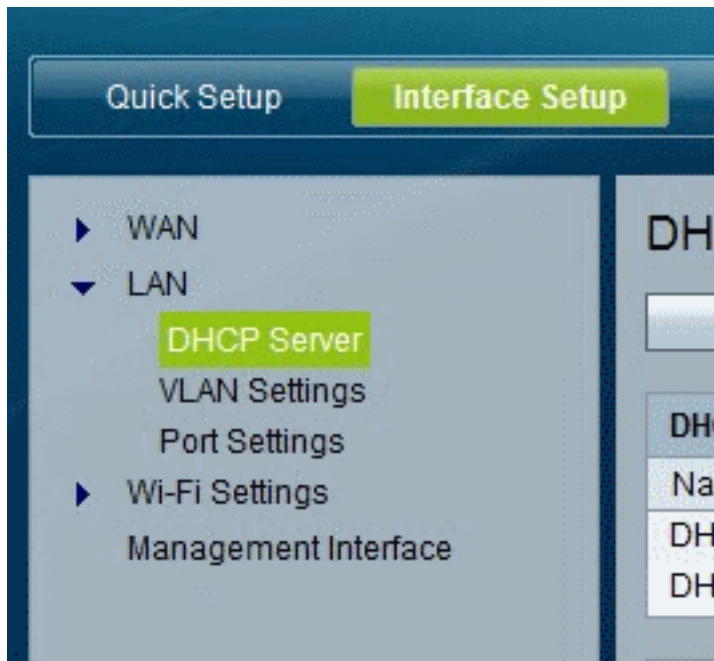

目標

本文說明如何檢視SPA122上的DHCP伺服器 and 客戶端資訊。

適用裝置

- SPA122

SPA122上的DHCP伺服器資訊

步驟1.在SPA122配置實用程式中，選擇**Status > DHCP Server Information**以檢視有關DHCP伺服器 and 客戶端的資訊。

DHCP地址池資訊

DHCP Server Information				
DHCP Pool Information				
Client Name	IP Address	MAC Address	Expires Time	Interface
Tony-VAIO	192.168.15.100	54:42:49:EA:26:83	23:56:30	LAN

- 客戶端名稱 — DHCP客戶端的主機名。
- IP地址 — 租給客戶端的IP地址。
- MAC地址 — DHCP客戶端的MAC地址。
- 到期時間 — 當前DHCP租約中的剩餘時間，以HH:MM:SS(hours:minutes:seconds)格式顯示。當計時器倒計時時，頁面會定期更新為新值。
- 介面 — 客戶端連線時所使用的介面。

DHCP伺服器詳細資訊

DHCP Server Information

DHCP Pool Information				
Client Name	IP Address	MAC Address	Expires Time	Interface
Tony-VAIO	192.168.15.100	54:42:49:EA:26:83	23:57:00	LAN

DHCP Server Details	
Name	Value
DHCP Server	Enabled
IP Address / Mask	192.168.15.1/24
DNS Proxy	Enabled
Maximum DHCP Users	50
IP Address Range	192.168.15.100 To 192.168.15.149
Client Lease Time	One day
Static DNS	--

- DHCP伺服器 — DHCP伺服器的狀態。它將啟用或禁用。
- IP地址/掩碼 — 乙太網(LAN)介面的IP地址和子網掩碼。
- DNS代理 — DNS代理服務的設定。它將啟用或禁用。
- 最大DHCP使用者數 — 可以從DHCP伺服器租用IP地址的最大客戶端數。
- IP地址範圍 — DHCP伺服器可以動態分配的IP地址範圍。
- 客戶端租用時間 — 客戶端可以租用動態分配的IP地址的最長時間 (以分鐘為單位) 。
- 靜態DNS - DHCP客戶端最多使用三個DNS伺服器的IP地址。
- 無線RX封包 — 已通過您的無線網路接收的封包數。