

Add SPA500S adaptieve console die is aangesloten op SPA500 Series IP-telefoon

Doel

Dit artikel legt uit hoe u een SPA500S adaptieve console kunt toevoegen die aan een SPA500 IP-telefoon met het gebruik van Cisco Configuration Assistant (CCA) is aangesloten.

De begeleidende console is een uitbreidingsmodule die met de IP telefoon wordt verbonden. Een uitbreidingsmodule verhoogt het aantal uitbreidingen die aan de IP telefoon kunnen worden toegewezen. Met de SPA500S, kunnen 32 verdere uitbreidingen worden toegevoegd. De uitbreidingen kunnen als volgt worden geconfigureerd: een normale uitbreiding, een gedeelde lijn, een monitor lijn, een horloge, een overlay, een intercom, of een dialable intercom.

Opmerking: De SPA500DS zal niet met de UC500 reeks verenigde communicatieapparaten werken en zal alleen met UC320 verenigd communicatieapparaat werken.

Toepasselijke apparaten

- UC500 Series-apparaat
- SPA500S adaptieve console

Softwareversie

- v8.6.0 [UC540]
- v3.2(1) [Cisco Configuration Assistant]
- SPA50x-30x-7-9c [SPA509G IP-telefoon]

Add SPA500S adaptieve console

Stap 1. Meld u aan bij Cisco Configuration Assistant (CCA) van het UC500 Series-apparaat en kies **Configureren > Telefonie > Gebruikers/uitbreiding > Gebruikers en telefoons**. De pagina *Gebruikers en telefoons* wordt geopend:

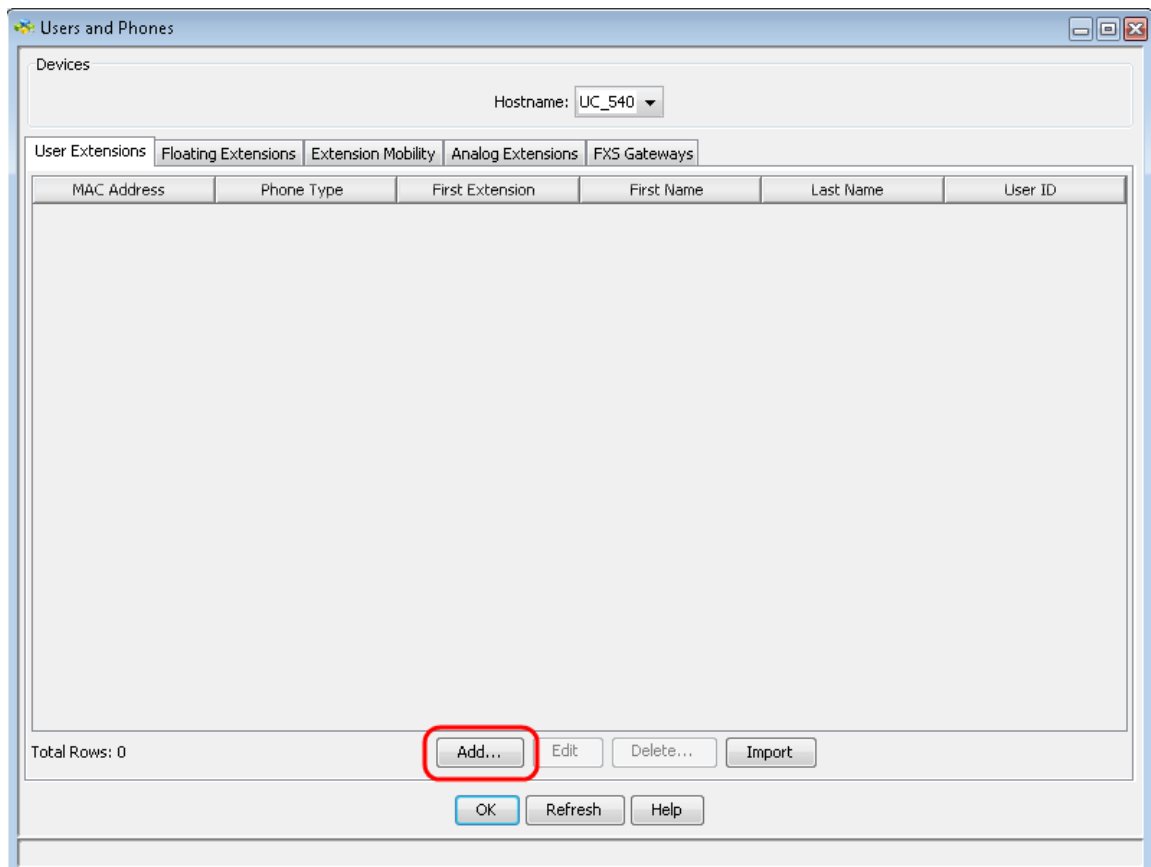

Stap 2. Klik op de pagina *Gebruiker en Telefoons* op **Toevoegen** om een nieuwe telefoon toe te voegen.

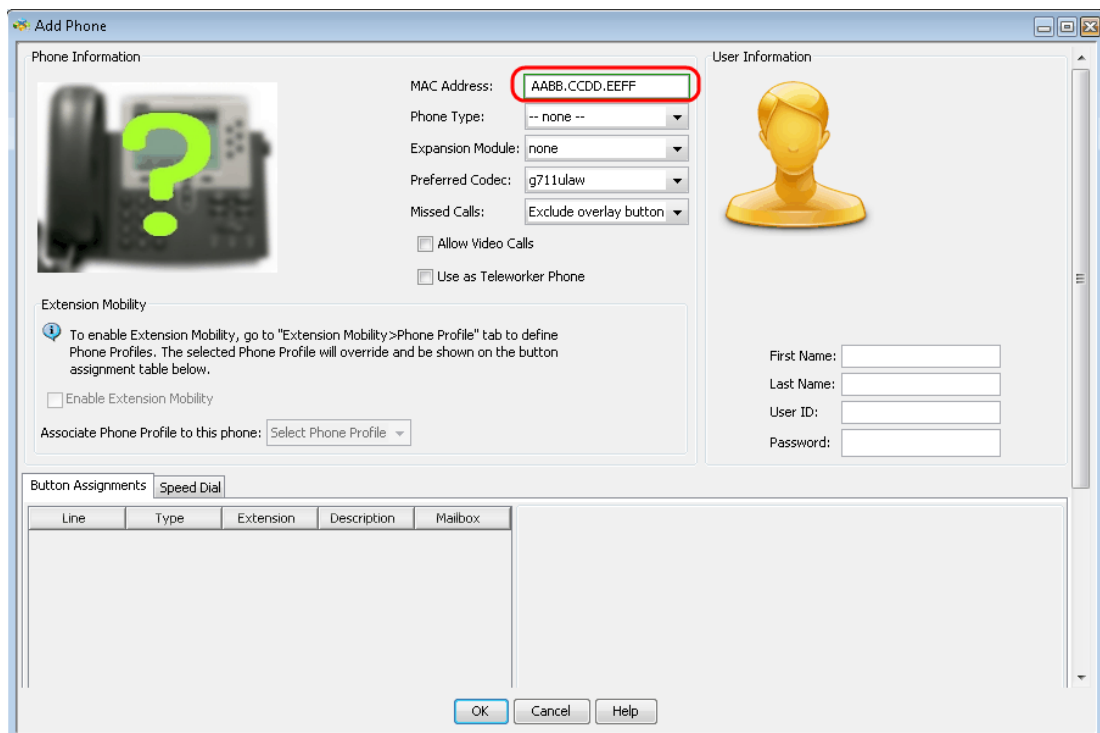

Stap 3. Voer in de pagina *Add Phone* het MAC-adres van de IP-telefoon in het veld MAC-adres in.

Add Phone

Phone Information

MAC Address:

Phone Type:

Expansion Module:

Preferred Codec:

Missed Calls:

Allow Video Calls

Use as Teleworker Phone

User Information



First Name:

Last Name:

User ID:

Password:

Extension Mobility

To enable Extension Mobility, go to "Extension Mobility>Phone Profile" tab to define Phone Profiles. The selected Phone Profile will override and be shown on the button assignment table below.

Enable Extension Mobility

Associate Phone Profile to this phone:

Button Assignments **Speed Dial**

Line	Type	Extension	Description	Mailbox

OK Cancel Help

Stap 4. Kies in de vervolgkeuzelijst Type telefoon het model van de IP-telefoon.

Add Phone

Phone Information

MAC Address:

Phone Type:

Expansion Module:

Preferred Codec:

Missed Calls:

Use as Teleworker Phone

User Information



First Name:

Last Name:

User ID:

Password:

Extension Mobility

To enable Extension Mobility, go to "Extension Mobility>Phone Profile" tab to define Phone Profiles. The selected Phone Profile will override and be shown on the button assignment table below.

Enable Extension Mobility

Associate Phone Profile to this phone:

Button Assignments **Speed Dial**

Line	Type	Extension	Description	Mailbox
1	Normal			<input type="checkbox"/>
2	None	n/a	n/a	<input type="checkbox"/>
3	None	n/a	n/a	<input type="checkbox"/>
4	None	n/a	n/a	<input type="checkbox"/>
5	None	n/a	n/a	<input type="checkbox"/>
6	None	n/a	n/a	<input type="checkbox"/>

OK Cancel Help

Stap 5. In de vervolgkeuzelijst Uitbreidingsmodule kiest u de uitbreidingsmodule die op de SPA500 IP-telefoon met de reeks wordt aangesloten.

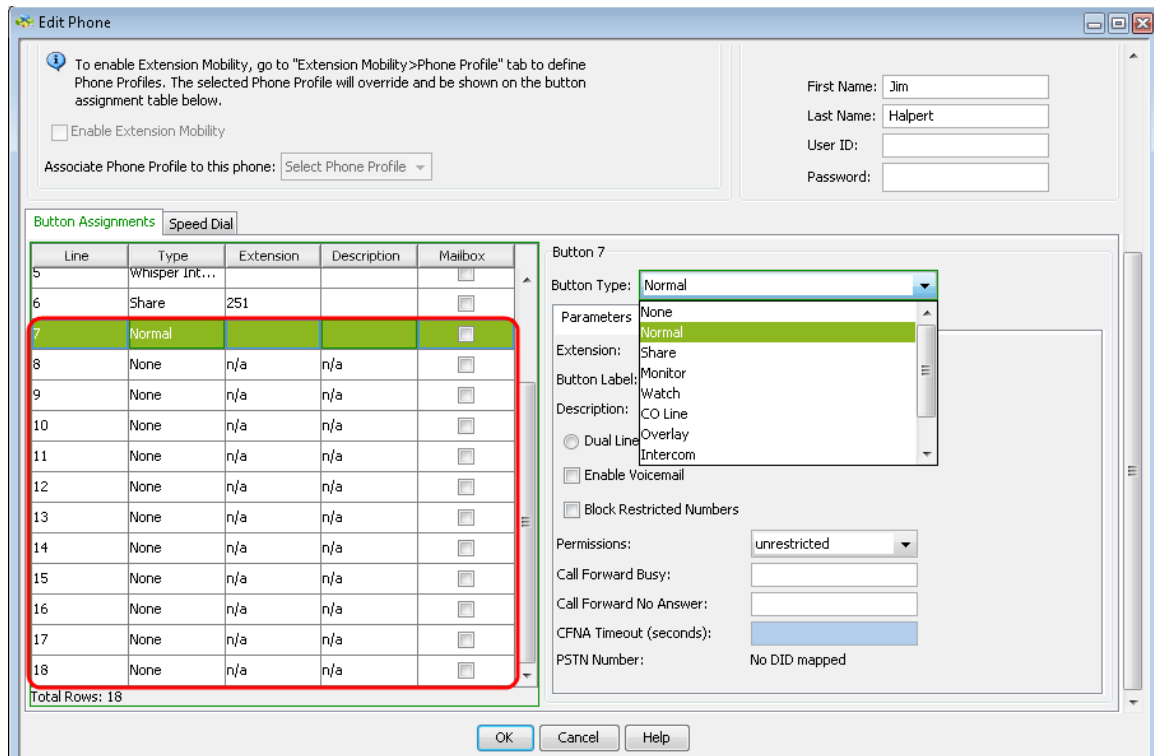

Stap 6. Scrollt naar beneden om te zien dat er meer knoppen worden toegevoegd en zo nodig kunnen worden geconfigureerd.