

# Configurare un account Amministratore sito server locale per l'installazione di TMSPE

## Sommario

[Introduzione](#)

[Prerequisiti](#)

[Requisiti](#)

[Componenti usati](#)

[Premesse](#)

[Configurazione](#)

[Verifica](#)

[Risoluzione dei problemi](#)

## Introduzione

In questo documento viene descritto come creare e configurare un account amministratore del sito del server locale in Cisco Telepresence Management Suite (TMS) e come tale account sia necessario prima dell'installazione di TMS Provisioning Extension (TMSPE). Questo account viene utilizzato nell'installatore TMSPE per accedere a TMS.

## Prerequisiti

### Requisiti

Cisco raccomanda la conoscenza dei seguenti argomenti:

- TMS
- Windows Server
- TMSPE

### Componenti usati

Le informazioni di questo documento si basano su Windows 2012, ma si applica ad altre versioni di Windows Server.

Le informazioni discusse in questo documento fanno riferimento a dispositivi usati in uno specifico ambiente di emulazione. Su tutti i dispositivi menzionati nel documento la configurazione è stata ripristinata ai valori predefiniti. Se la rete è operativa, valutare attentamente eventuali conseguenze derivanti dall'uso dei comandi.

## Premesse

L'account viene creato come account di amministratore locale nel server in cui è installato il TMS, quindi viene aggiunto agli utenti del TMS come amministratore del sito.

**Nota:** Utilizzare un account Admin per accedere al server in cui è installato TMS.

## Configurazione

Passaggio 1. Connettersi al server. È possibile utilizzare qualsiasi account di dominio o locale con autorizzazioni di amministratore.

Passaggio 2. Passare a **Esegui** e digitare MMC.exe

Passaggio 3. Nella finestra Console, fare clic su **File > Aggiungi/Rimuovi snap-in**, come mostrato nell'immagine.

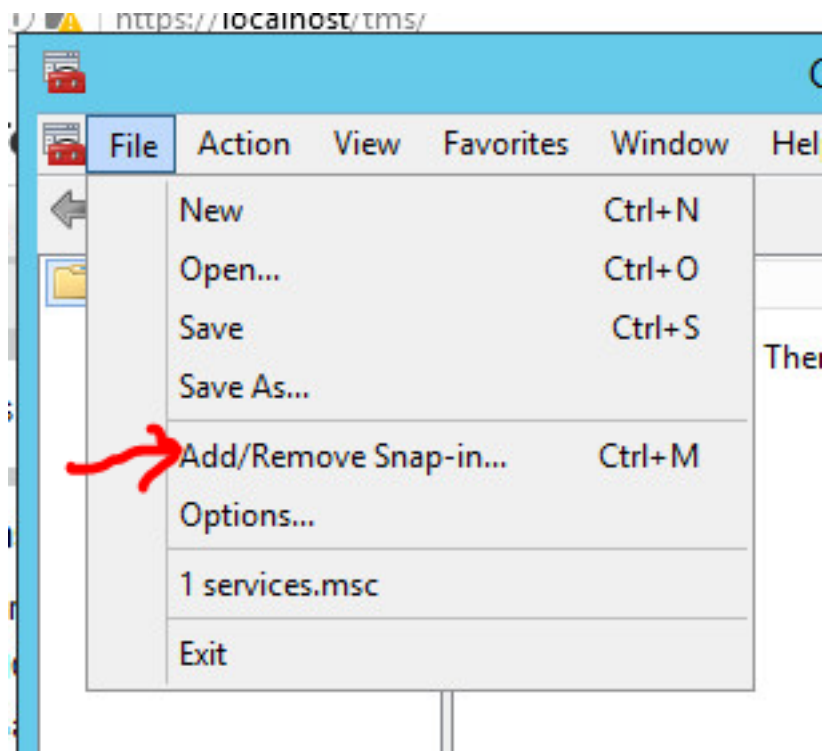

Passaggio 4. Selezionare il modulo **Gestione computer** e fare clic su **Aggiungi**, come mostrato nell'immagine.

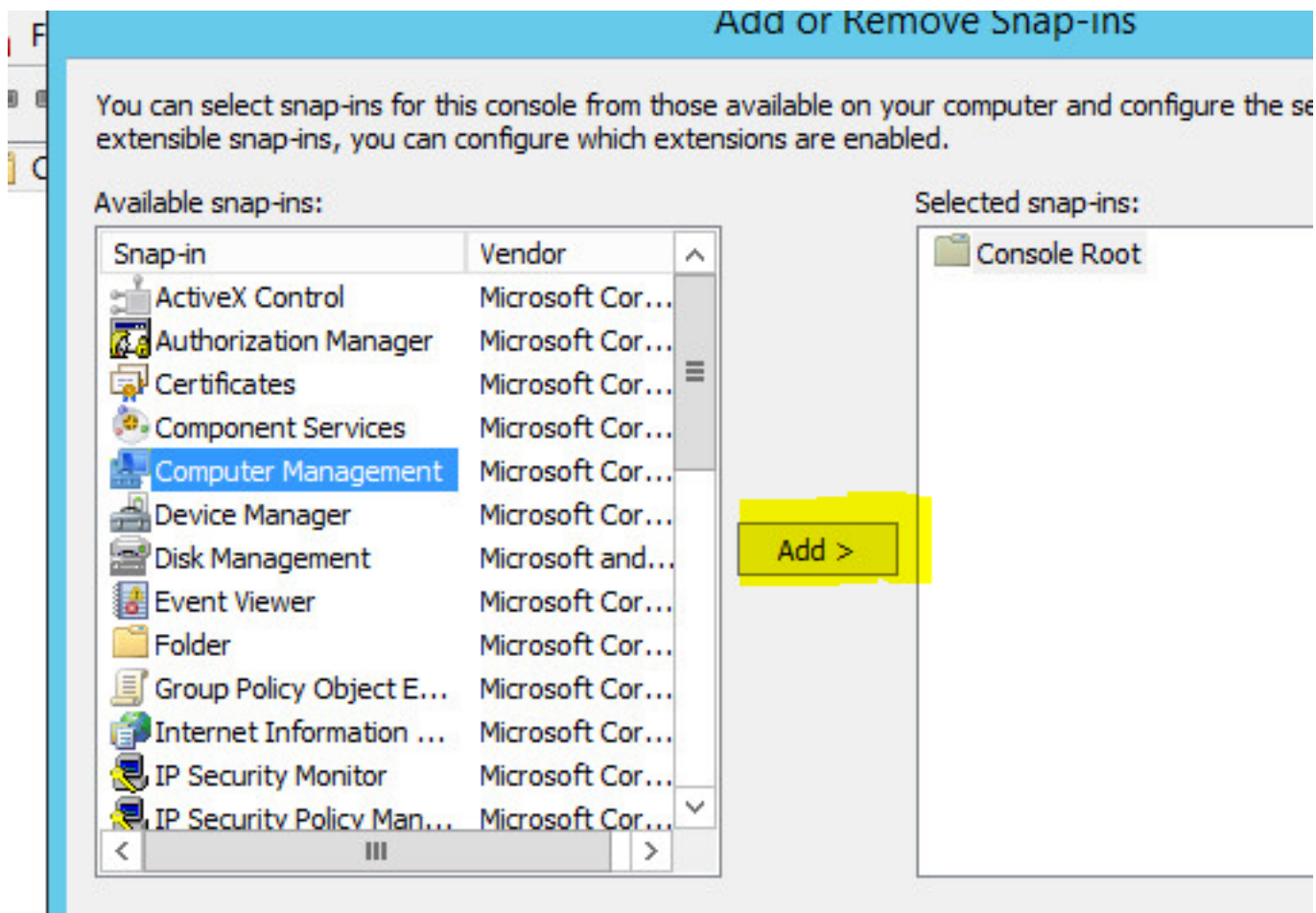

Passaggio 5. Selezionare **Computer locale** e fare clic su **Fine**, come mostrato nell'immagine.

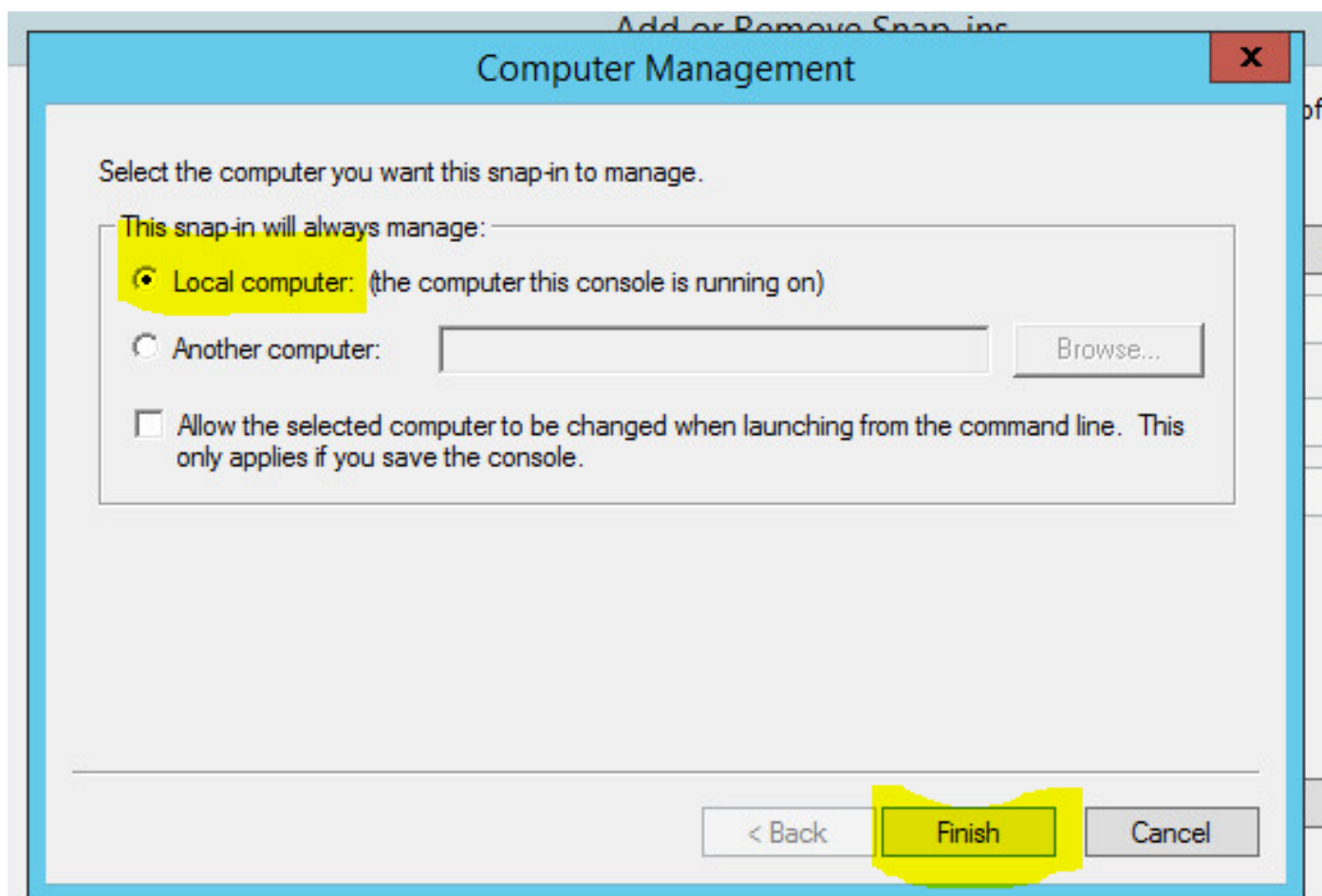

Passaggio 6. Fare clic su **OK**.

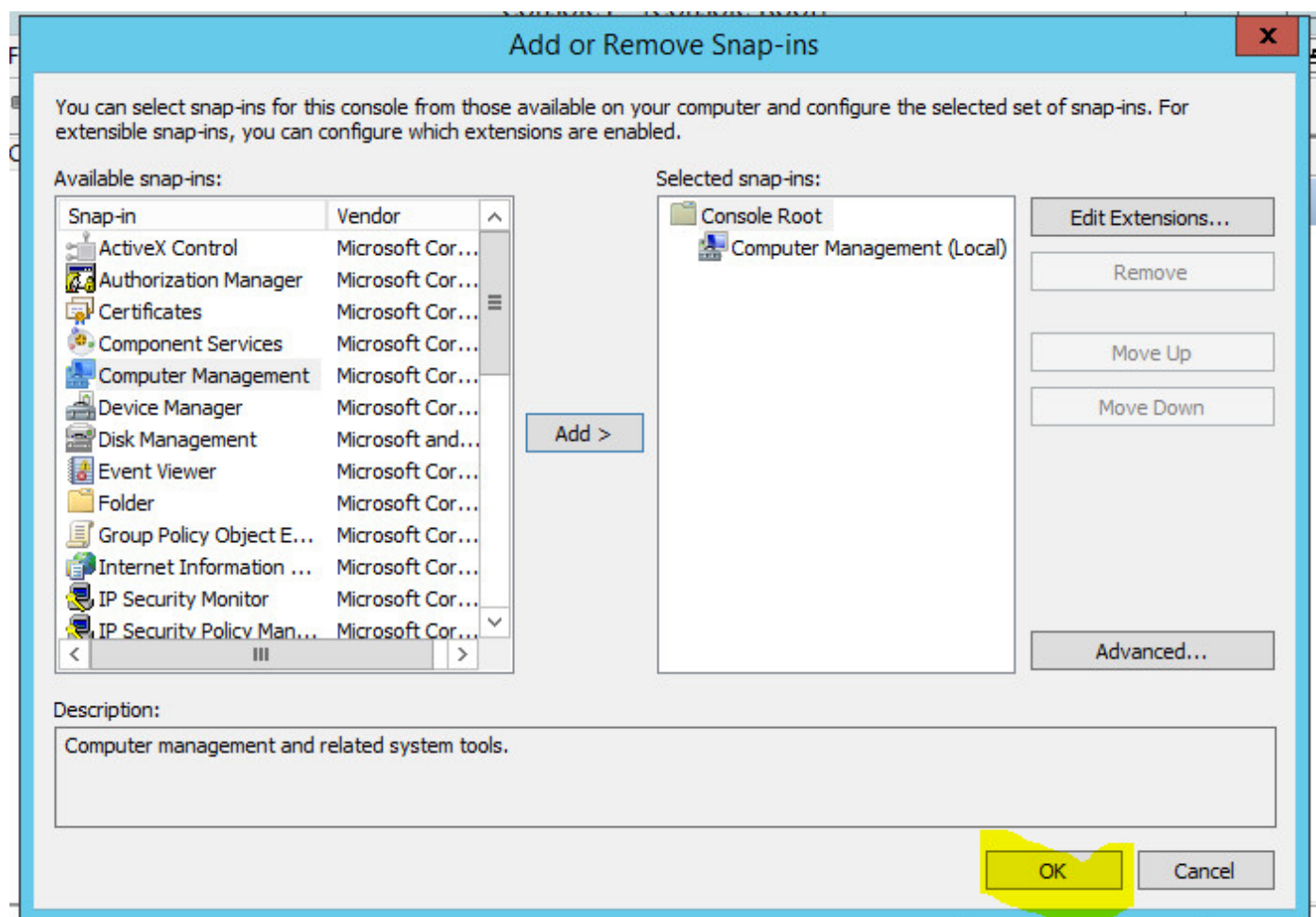

Passaggio 7. Espandere la struttura **Gestione computer > Utilità di sistema** come mostrato nell'immagine.

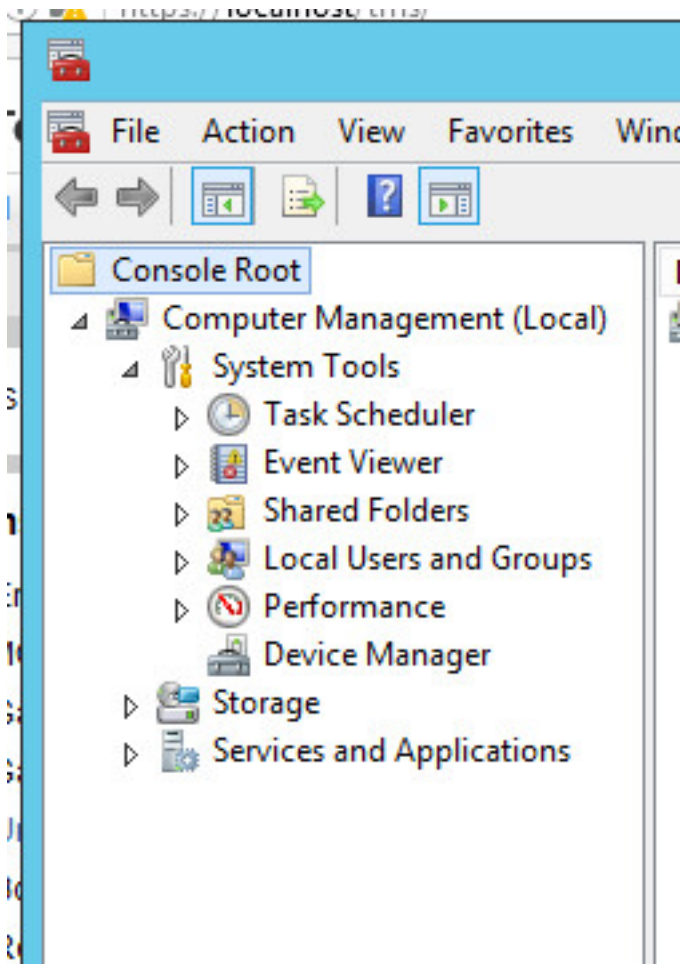

Passaggio 8. Espandere **Utenti e gruppi locali** e selezionare **Utenti**.

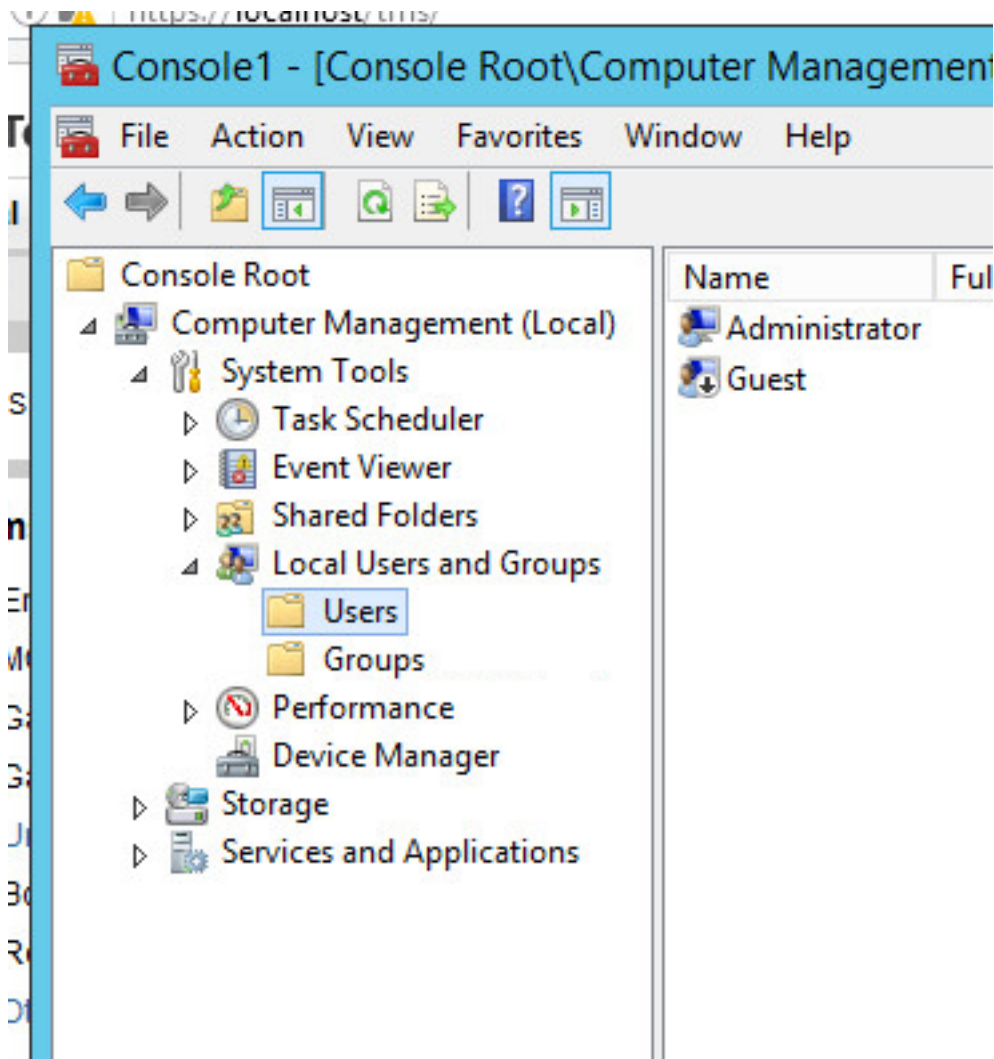

Passaggio 9. Fare clic con il pulsante destro del mouse nell'area **Utente** e selezionare **Nuovo utente**.

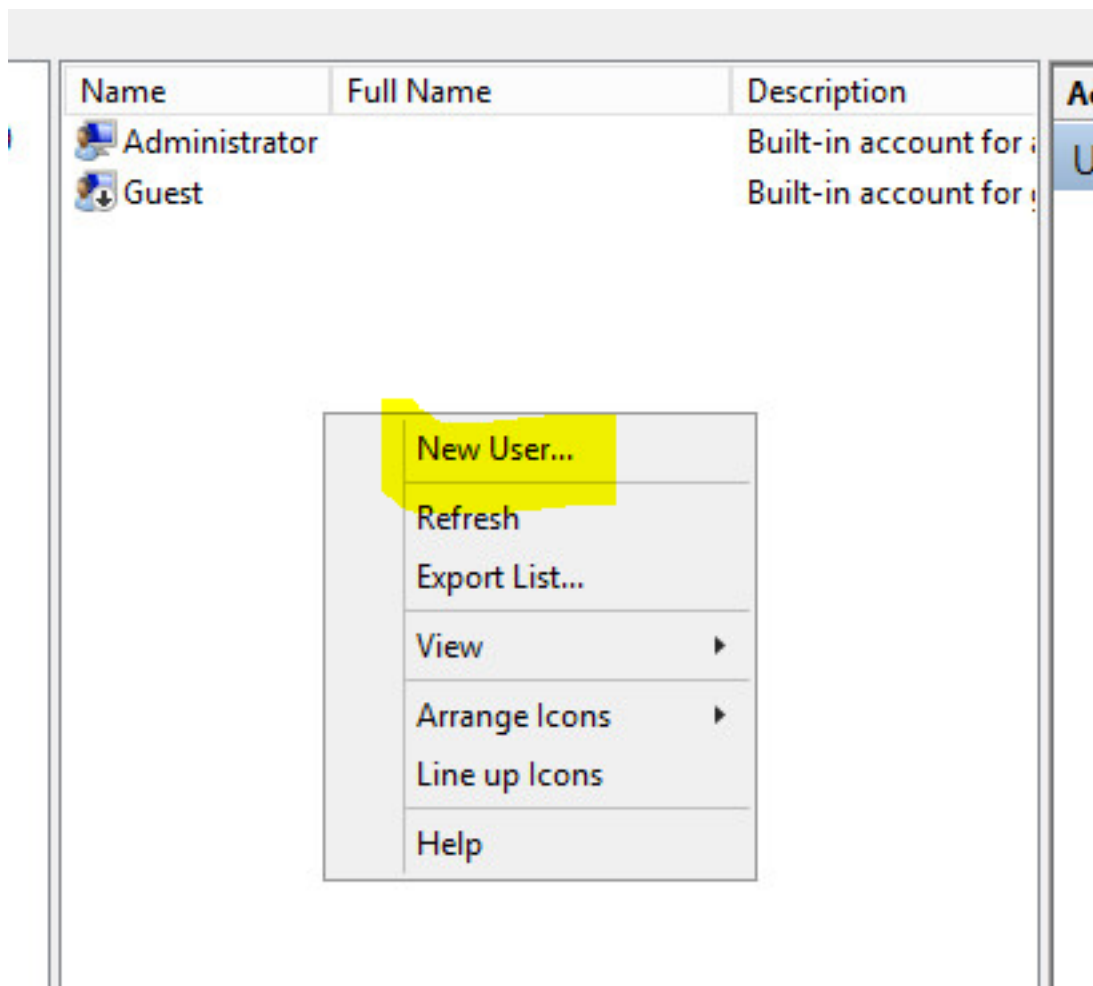

Passaggio 10. Compilare i campi nella finestra **Nuovo utente**, quindi fare clic su **Crea**. Selezionare **L'utente non può modificare la password e Password non scade mai**.



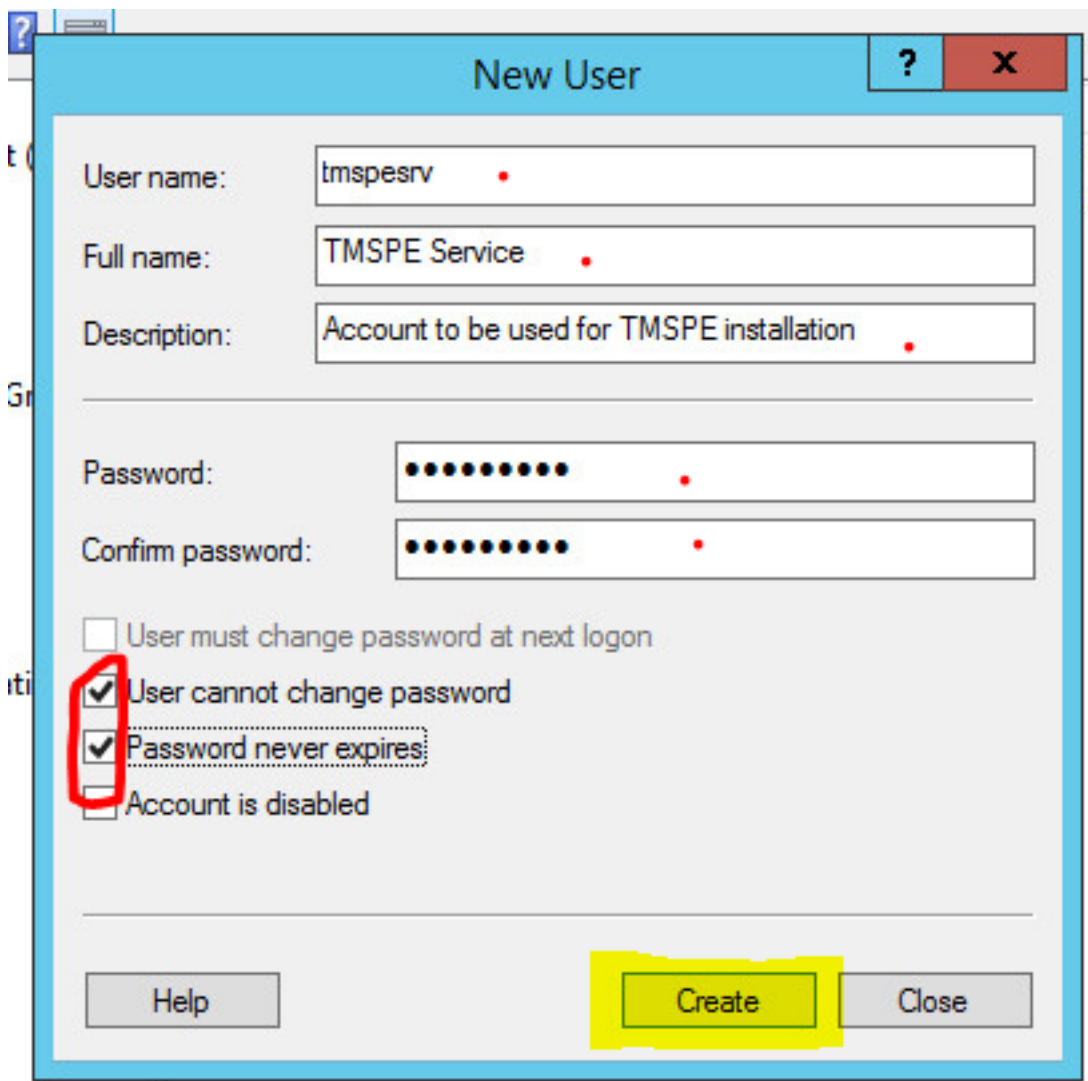

Passaggio 11. Tornare a **Utenti e gruppi locali**, fare clic con il pulsante destro del mouse sul nuovo account creato e selezionare **Proprietà**.

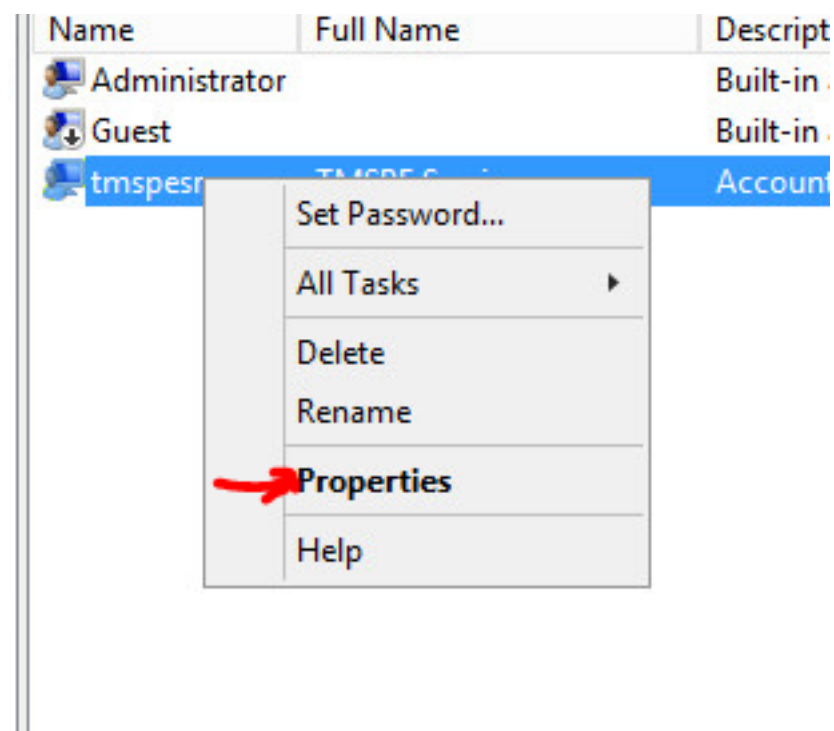



Passaggio 12. Verificare che l'appartenenza **Users** sia associata all'account creato.

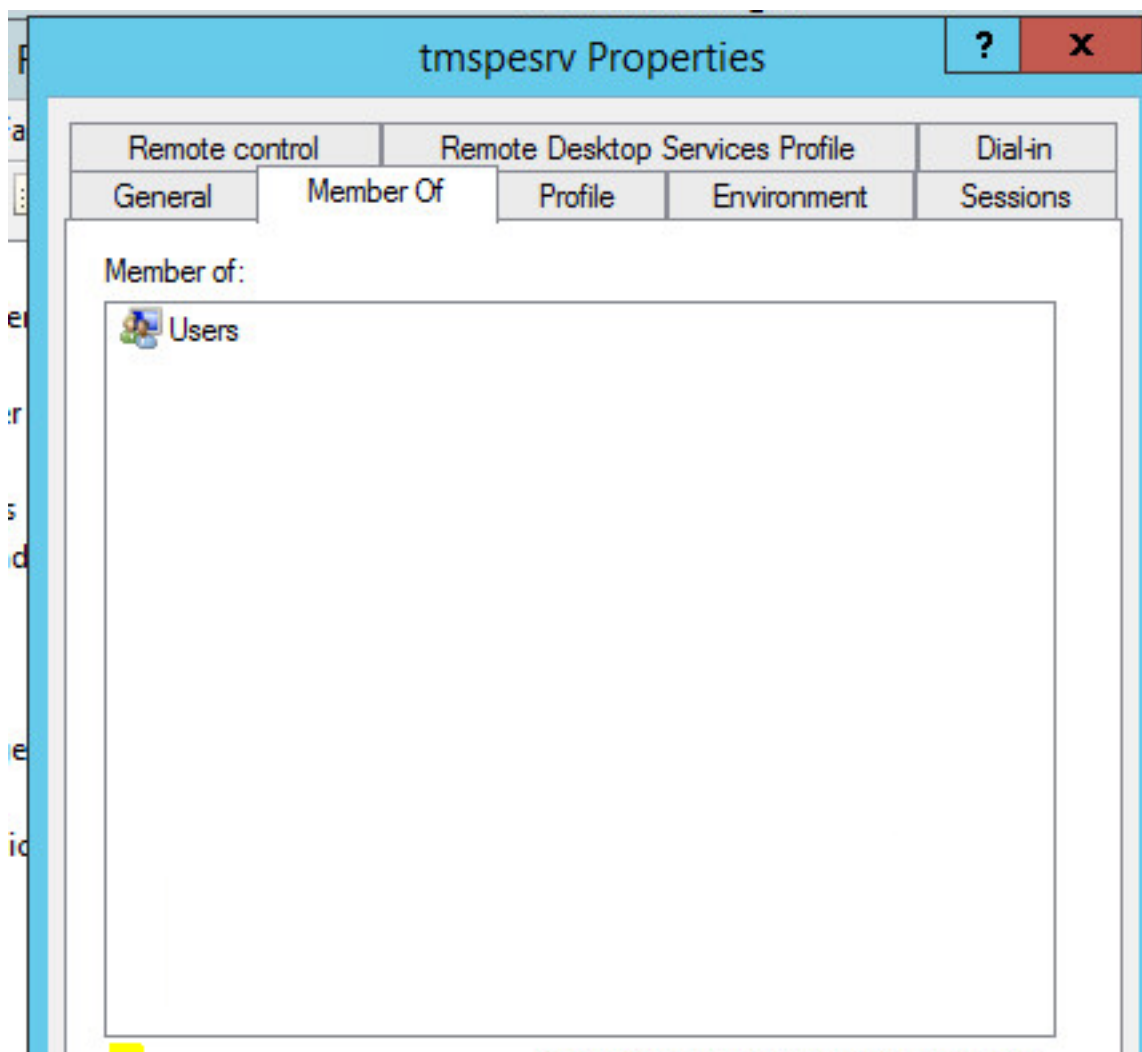

## Verifica

Una volta creato l'account locale, è possibile procedere alla creazione di un nuovo account in TMS da utilizzare come amministratore del sito.

Passaggio 1. Passare alla pagina dell'interfaccia utente del Web TMS e accedere con un account amministratore del sito.

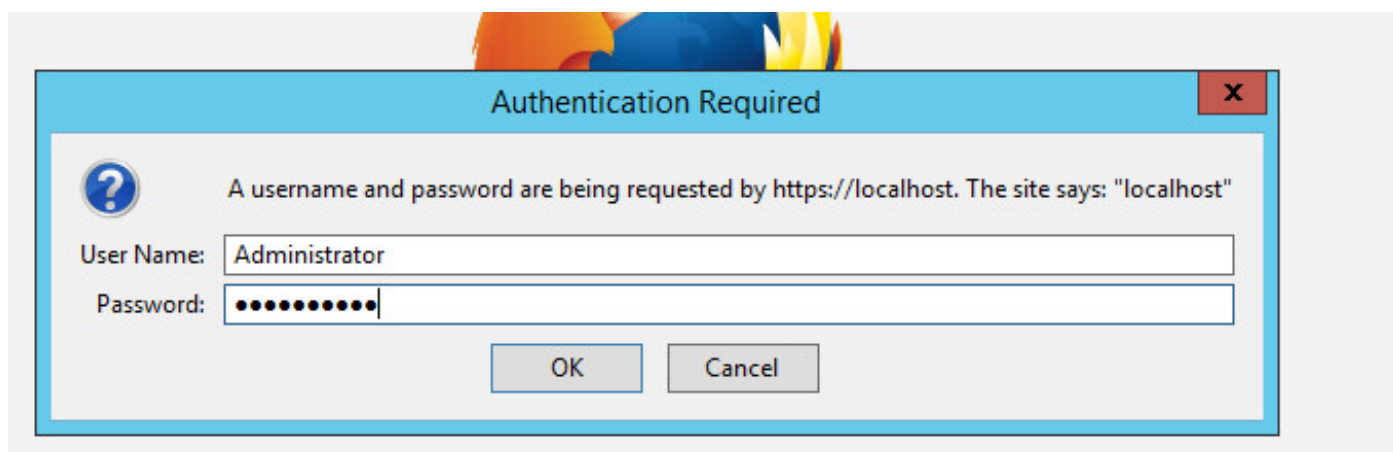

Passaggio 2. Passare a **Strumenti di amministrazione > Amministrazione utente > Utenti**.

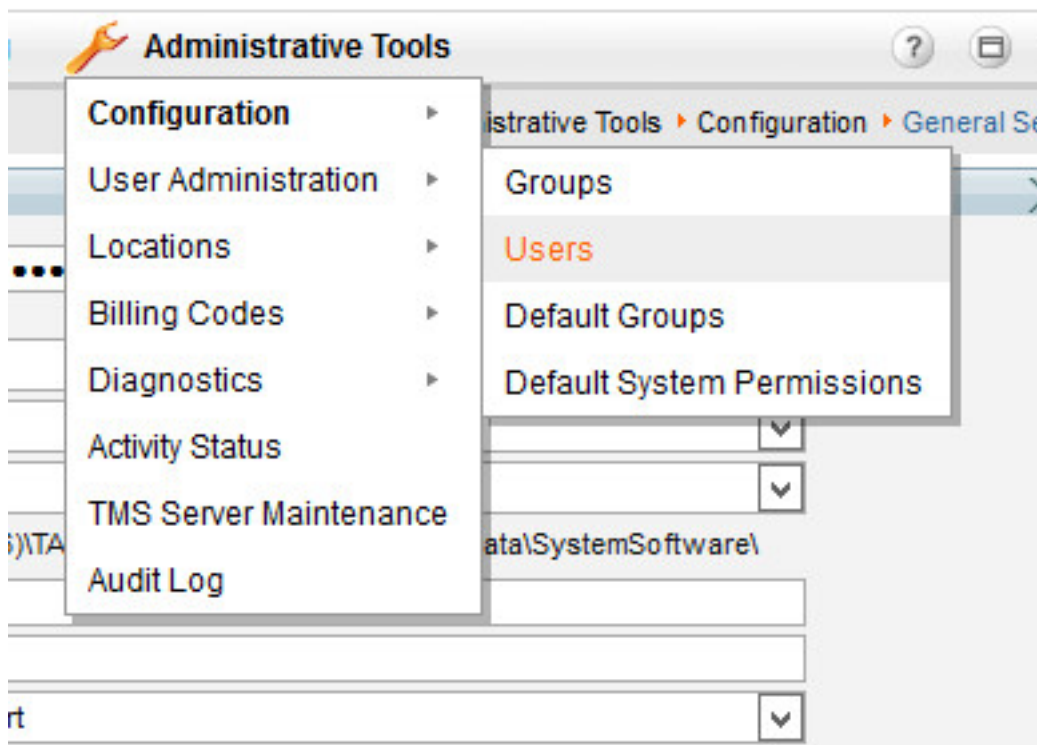

Passaggio 3. Fare clic su **Nuovo**.

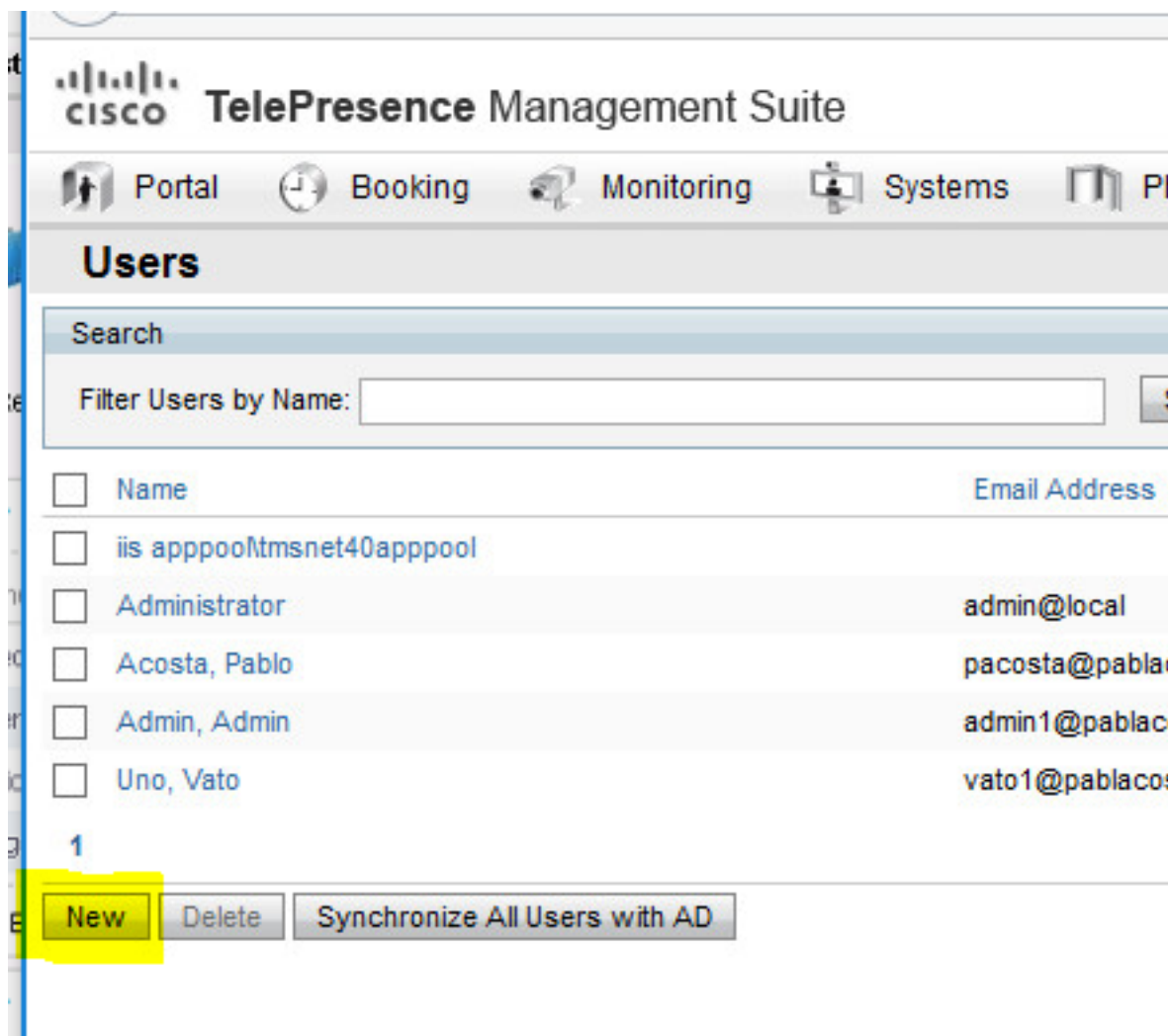

Passaggio 4. Digitare il nome dell'account creato nella sezione Configura e selezionare **Appartenenza amministratore sito**. Fare clic su **Salva**.

File Edit View History Bookmarks Tools Help

TMS > Administrative Too... X +

https://localhost/tms/default.aspx?pageld=21 Search

**CISCO** TelePresence Management Suite

Portal Booking Monitoring Systems Phone Books Reporting Administrative Tools

### New User You are here: ▶

Windows Username:	<input type="text" value="pacostasq/tmspesrv"/>	Office Telephone:	<input type="text"/>
First Name:	<input type="text" value="TMSPE"/>	Mobile Telephone:	<input type="text"/>
Last Name:	<input type="text" value="SRV"/>	Primary System:	<input type="text" value="None"/>
Email Address:	<input type="text" value="tmspesrv@pabla.com"/>		
Language:	<input type="text" value="English (US)"/>		

Time Zone:

IP Zone:

User is a member of these groups

<input type="checkbox"/> Group Name	Description
<input checked="" type="checkbox"/> Users	All users are members of this group
<input checked="" type="checkbox"/> Site Administrator	Administrators for TMS - access to everything
<input type="checkbox"/> Video Unit Administrator	Video Unit Administrators - access to all VC-systems and settings

1 Results per Page

## Risoluzione dei problemi

Al momento non sono disponibili informazioni specifiche per la risoluzione dei problemi di questa configurazione.