

# SPA525G und SPA525G2 als Bluetooth-Freisprecheinrichtung verwenden

## Ziel

In diesem Dokument wird das Verfahren zur Verwendung des SPA525G und SPA525G2 als Freisprechfunktion für das über Bluetooth verbundene Mobiltelefon beschrieben. Die Bluetooth-Funktion des SPA525G/SPA525G2 kann zur Paarung eines Mobiltelefons verwendet werden. Wenn das Mobiltelefon nach dem Pairing über die Freisprechfunktion 1.1/Freisprechprofil 2.5 verfügt, kann das SPA525G/SPA525G2 als Freisprechfunktion für das Mobiltelefon per Bluetooth fungieren.

## Anwendbare Geräte

- SPA 525G
- SPA 525G2

## Aktivieren Sie Bluetooth.

Schritt 1: Drücken Sie die **Setup**-Taste am Telefon. Das Menü *Informationen und Einstellungen* wird angezeigt.



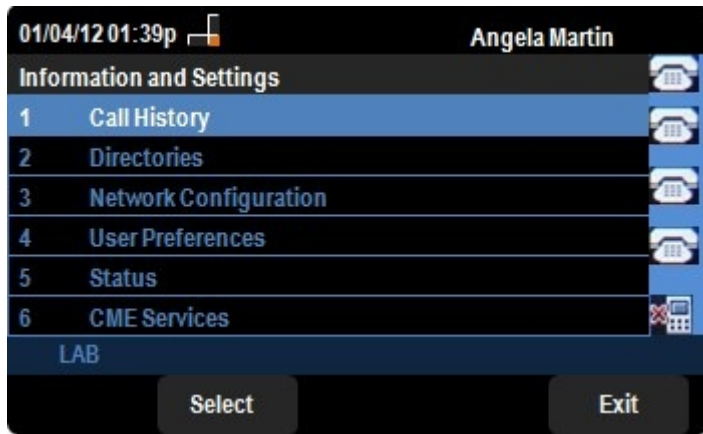

Schritt 2: Navigieren Sie mit den Navigationstasten nach unten zu Benutzervoreinstellungen. Drücken Sie die programmierbare Taste **Select (Auswählen)**.

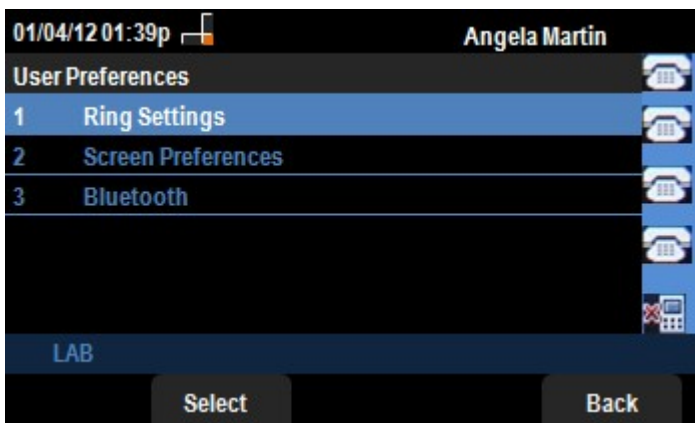

Schritt 3: Navigieren Sie mit den Navigationstasten nach unten zu Bluetooth. Drücken Sie die programmierbare Taste **Select (Auswählen)**. Das Menü *Bluetooth-Konfiguration* wird angezeigt. Stellen Sie sicher, dass Bluetooth in aktiviert ist.

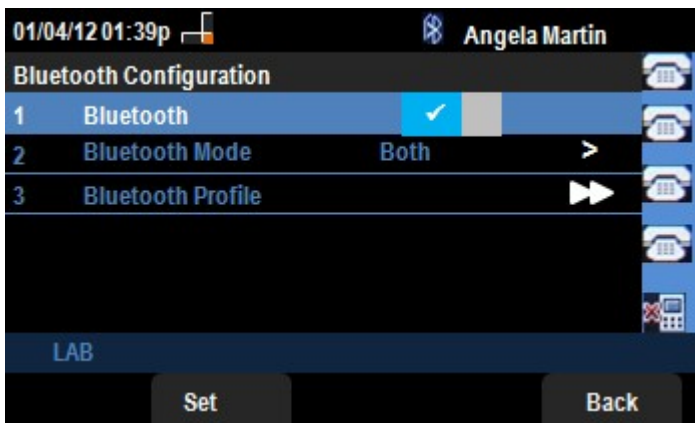

Schritt 4: Wenn die Option Bluetooth Profiles (Bluetooth-Profile) aktiviert ist, drücken Sie die Navigationstaste **nach rechts**.

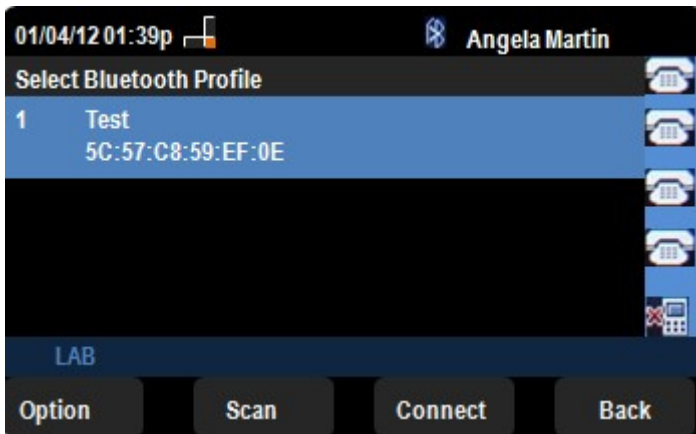

Schritt 5: Drücken Sie die programmierbare **Scan**-Taste, um das Mobiltelefon zu scannen. Das aktive Mobiltelefon wird in der Liste Bluetooth-Gerätepaar auswählen angezeigt. Wählen Sie das entsprechende Mobiltelefon aus, und drücken Sie die programmierbare Taste **Verbinden**.

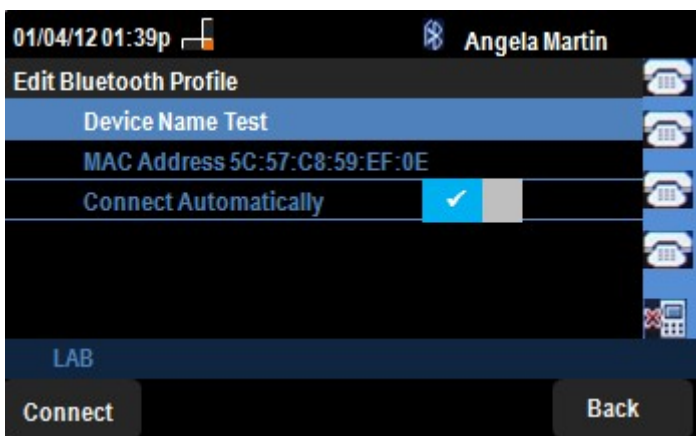

Schritt 5: Die endgültigen Einstellungen werden in der Liste "Edit Bluetooth Profile" (Bluetooth-Profil bearbeiten) angezeigt. Drücken Sie **Verbinden**. Überprüfen Sie das Mobiltelefon.

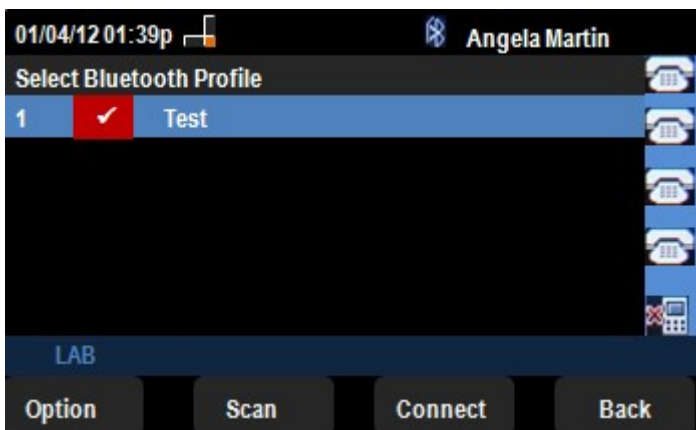

Schritt 6: Auf dem Mobiltelefon wird eine Verbindungsanforderung angezeigt, in der die PIN angefordert wird. Die Standard-PIN lautet "0000". Geben Sie PIN ein, und lassen Sie das SPA525G/SPA525G2 mit dem Mobiltelefon verbunden. Das Mobiltelefon nach der Verbindung wird in der Liste Bluetooth-Profil auswählen des SPA525G/SPA525G2 angezeigt.